

GRANICA JEZDNI  
DROGI KRAJOWEJ  
DZIAŁKA NR 175

9.81 PA  
8.20 PA  
7.19 PA  
6.05 PN

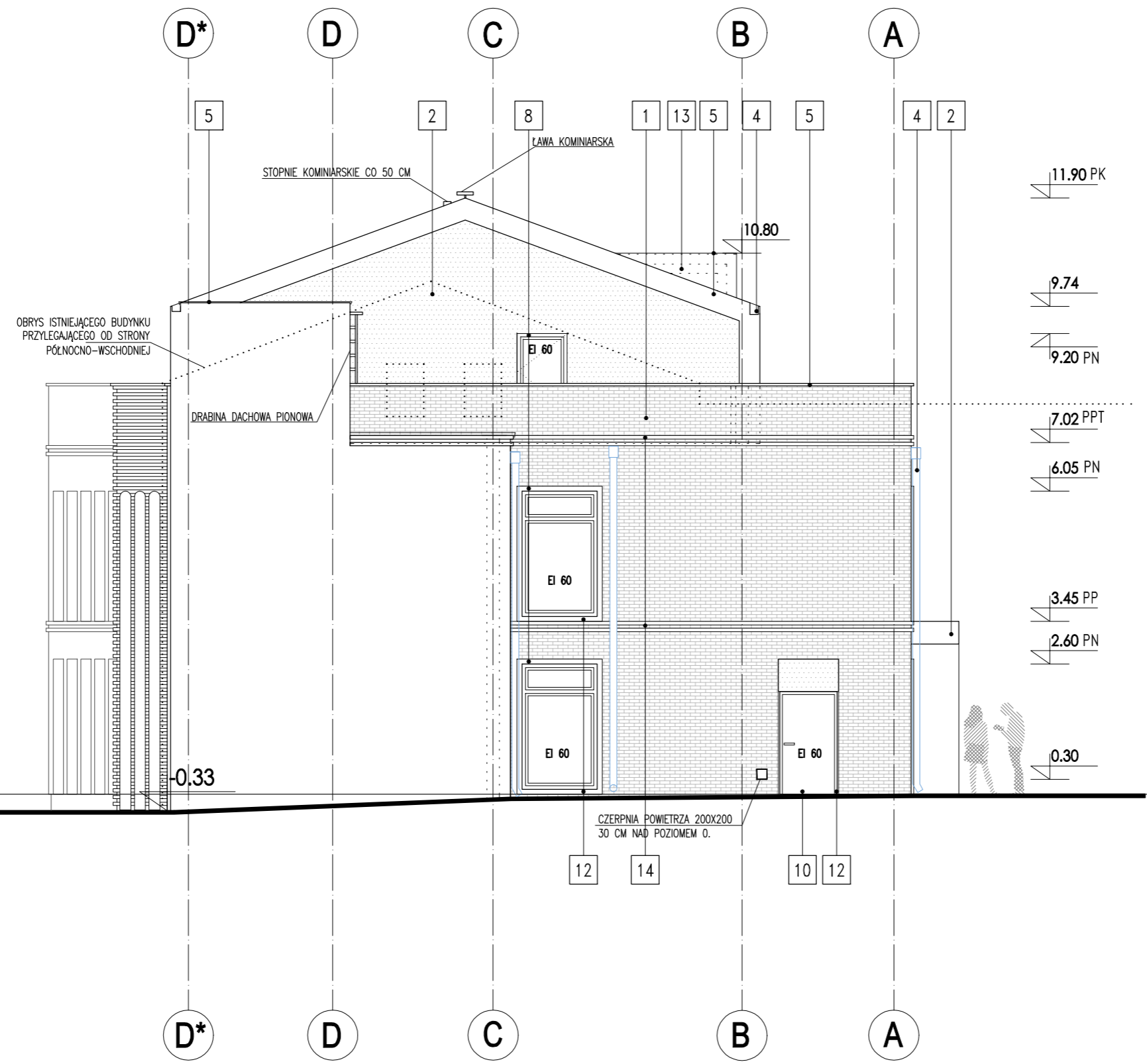

LEGENDA :		
OZN.	NAZWA	KOLOR/FAKTURA/ILOŚĆ
1	PLYTKA ELEWACYJNA KLINKIEROWA	KOLOR NATURALNA CZERWIĘŃ
2	TYNK ELEWACYJNY SILIKONOWY	KOLOR BRUDNA BIEL NCS S 1000-N
3	DACHÓWKA CERAMICZNA	KOLOR CIEMNO-SZARY
4	RURY SPUSTOWE STALOWE POWLEKANE	KOLOR ANTRACYT NCS S 7502-G
5	OBROBKA BLACHARSKA Z BLACHI POWLEKANEJ	KOLOR ANTRACYT NCS S 7502-G
6	ŚCIANA DEKORACYJNA CEGŁA KLIMKIEROWA	KOLOR NATURALNA CZERWIĘŃ
7	COKOŁOWY TYNK ŻYWIČNY	KOLOR BRUDNA BIEL NCS S 1000-N
8	STOLARKA OKIENNA PCV	KOLOR NATURALNA BIEL NCS S 0500-N
9	STOLARKA DRZWIOWA ALUMINIOWA	KOLOR NATURALNA BIEL NCS S 0500-N
10	DRZWI STALOWE GŁADKIE PPOŻ	KOLOR NATURALNA BIEL NCS S 0500-N
11	STOLARKA - SYSTEM FASADOWY ALUMINIOWY	KOLOR NATURALNA BIEL NCS S 0500-N
12	SYSTEMOWA KSZTAŁTKA STYROPIANOWA MALOWANA FARBĄ ELEWACYJNĄ ORAZ W MIEJSCACH NARAŻONYCH NA UDERZENIA: PŁYTA CEMENTOWA SZPACHLOWANA I MALOWANA FARBĄ ELEWACYJNĄ	KOLOR NATURALNA BIEL NCS S 0500-N
13	TYNK ELEWACYJNY SILIKONOWY	KOLOR CIEMNO-SZARY NCS S 7000-N
14	GZYMS STYROPIANOWY WYKOŃCZONY ELASTYCZNYM PANELEM KLINKIEROWYM LUB PŁYTKĄ KLINKIEROWĄ	KOLOR NATURALNA CZERWIĘŃ

PN - POZIOM NADPROŻY  
PP - POZIOM POSADZKI  
PPT - POZIOM POSADZKI TARASU  
PA - POZIOM ATTYKI  
PK - POZIOM KALENICY

**UWAGA:**

1. ODPOWIEDZIANIE WODY Z DACHU DWUSPADOWEGO PRZEWIDZIANO ZA POMOCĄ SYSTEMU RYNNOWEGO BEZOKAPOWEGO TYPU GALECO STAL 125/70x80 ZGODNIE Z WYTĄCZNYMI WYDAJNOŚCI PRODUCENTA

**Temat:** BUDOWA BUDYNKU CENTRUM NAUKI W SIANOWIE WRAZ Z ZAGOSPODAROWANIEM TERENU

**Adres:** Sianów, dz. nr: 96, 97, 93 obręb: nr 7 - Sianów,

**Investor:** GMINA SIANÓW  
ul. Armii Polskiej 30  
76 - 004 Sianów

**Generalny wykonawca:** LK INWEST Sp. z o.o.  
ul. Wojszycka 46  
53-006 Wrocław

**Jednostka projektowa:** DOMAR Budownictwo Architektura Sp.z o.o. Sp.k.  
ul. Słomykowa 30, 63-400 Ostrow Wielkopolski  
T. +48 62 501 35 30 F. +48 62 735 16 94  
architektura@domar-ostrow.pl  
www.domar-ostrow.pl

**Imię i nazwisko:** \_\_\_\_\_ **numer uprawnień:** \_\_\_\_\_ **specjalność:** \_\_\_\_\_ **podpis / data:** \_\_\_\_\_

**Projektant architektury:** mgr inż. arch. Marcin Rzeźniowiecki 44/WPOKK/2012 architekt. \_\_\_\_\_

**Sprawdzający architektury:** mgr inż. arch. Dobromir Marek WP-OIA/OKK/UPB/30/2010 architekt. \_\_\_\_\_

**Branża:** ARCHITEKTURA **Etap:** PROJEKT WYKONAWCZY

**Temat rysunku:** ELEWACJA PÓŁNOCNO-WSCHODNIA

**Dane rysunku:** format: \_\_\_\_\_ data: LIPIEC 2021 skala: 1:100 numer rysunku: A10 numer strony: \_\_\_\_\_

**Uwaga:** ZASTRZEGA SIĘ WSZELKIE PRAWA WYNIKAJĄCE Z USTAWY O PRAWIE AUTORSKIM. NINIEJSZY RYSUNEK NIE MOŻE BYĆ W CAŁOŚCI LUB W CZĘŚCI PRZERYSONAWANY, UZUPEŁNIONY LUB ODSTĄPIONY KOMUKOLWIEK, BEZ PISEMNEJ ZGODY AUTORA.

