

GRANICA JEZDNI
DROGI KRAJOWEJ
DZIAŁKA NR 175

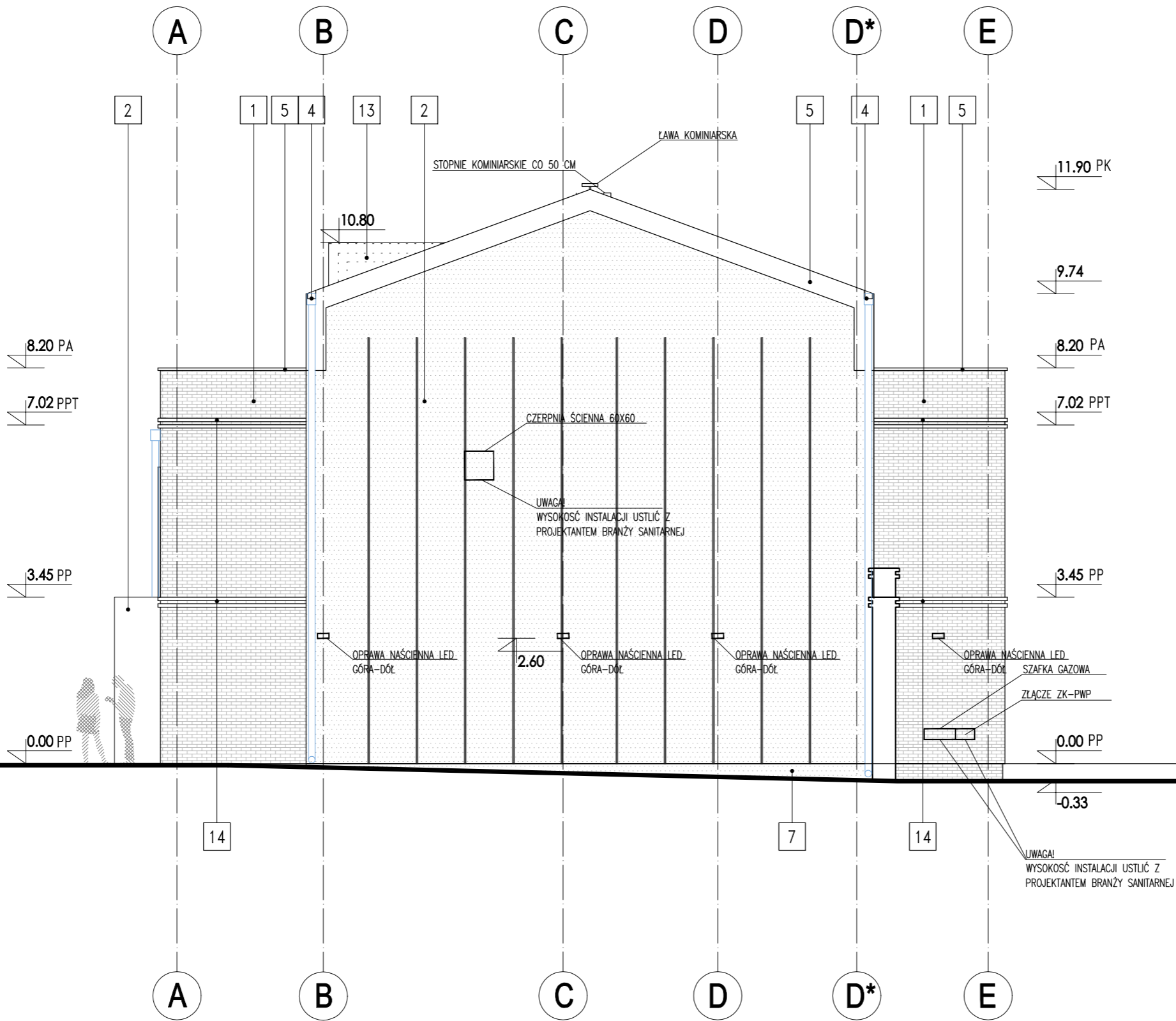

LEGENDA :

OZN.	NAZWA	KOLOR/FAKTURA/ILOŚĆ
1	PLYTKA ELEWACYJNA KLINKIEROWA	KOLOR NATURALNA CZERWIEN
2	TYNK ELEWACYJNY SILIKONOWY	KOLOR BRUDNA BIEL NCS S 1000-N
3	DACHÓWKA CERAMICZNA	KOLOR CIEMNO-SZARY
4	RURY SPUSTOWE STALOWE POWLEKANE	KOLOR ANTRACYT NCS S 7502-G
5	OBROBKA BLACHARSKA Z BLACHI POWLEKANEJ	KOLOR ANTRACYT NCS S 7502-G
6	ŚCIANA DEKORACYJNA CEGŁA KLIMKIEROWA	KOLOR NATURALNA CZERWIEN
7	COKOŁOWY TYNK ŻYWI CZYNY	KOLOR BRUDNA BIEL NCS S 1000-N
8	STOLARKA OKIENNA PCV	KOLOR NATURALNA BIEL NCS S 0500-N
9	STOLARKA DRZWIOWA ALUMINIOWA	KOLOR NATURALNA BIEL NCS S 0500-N
10	DRZWI STALOWE GŁADKIE PPOŻ	KOLOR NATURALNA BIEL NCS S 0500-N
11	STOLARKA - SYSTEM FASADOWY ALUMINIOWY	KOLOR NATURALNA BIEL NCS S 0500-N
12	SYSTEMOWA KSZTAŁTKA STYROPIANOWA MALOWANA FARBA ELEWACYJNA ORAZ W MIEJSCACH NARAŻONYCH NA UDERZENIA: PŁYTA CEMENTOWA SZPACHLOWANA I MALOWANA FARBA ELEWACYJNA	KOLOR NATURALNA BIEL NCS S 0500-N
13	TYNK ELEWACYJNY SILIKONOWY	KOLOR CIEMNO-SZARY NCS S 7000-N
14	GZYMS STYROPIANOWY WYKOŃCZONY ELASTYCZNYM PANELEM KLINKIEROWYM LUB PŁYTKĄ KLINKIEROWĄ	KOLOR NATURALNA CZERWIEN

PN - POZIOM NADPROŻY
PP - POZIOM POSADZKI
PPT - POZIOM POSADZKI TARASU
PA - POZIOM ATTYKI
PK - POZIOM KALENICY

UWAGA:

1. ODPOWIEDZIANIE WODY Z DACHU DWUSPADOWEGO PRZEWIDZIANO ZA POMOCĄ SYSTEMU RYNNOWEGO BEZOKAPOWEGO TYPU GALECO STAL 125/70x80 ZGODNIE Z WYTYCZNYMI WYDAJNOŚCI PRODUCENTA

Temat: **BUDOWA BUDYNKU CENTRUM NAUKI W SIANOWIE WRAZ Z ZAGOSPODAROWANIEM TERENU**

Adres: **Sianów, dz. nr: 96, 97, 93 obręb: nr 7 - Sianów,**

Investor: **GMINA SIANÓW
ul. Armii Polskiej 30
76 - 004 Sianów**

Generalny wykonawca: **LK INWEST Sp. z o.o.
ul. Wojszycka 46
53-006 Wrocław**

Jednostka projektowa: **DOMAR Budownictwo Architektura Sp.z o.o. Sp.k.
ul. Słomykowska 30, 43-400 Ostrow Wielkopolski
T. +48 62 501 35 30 F. +48 62 735 16 94
architektura@domar-ostrow.pl
www.domar-ostrow.pl**

Domar
budownictwo architektura

Imię i nazwisko: _____ numer uprawnień: _____ specjalność: _____ podpis / data: _____

Projektant architektury: **mgr inż. arch. Marcin Rzeźniowski** 44/WPOKK/2012 architekt. _____

Sprawdzający architektury: **mgr inż. arch. Dobromir Marek** WP-OIA/OKK/UPB/30/2010 architekt. _____

Branża: **ARCHITEKTURA** Etap: **PROJEKT WYKONAWCZY**

Temat rysunku: **ELEWACJA POŁUDNIOWO-ZACHODNIA**

Dane rysunku: format: _____ data: **LIPIEC 2021** skala: **1:100** numer rysunku: **A8** numer strony: _____

Uwaga: **ZASTRZEGA SIĘ WSZELKIE PRAWA WYNIKAJĄCE Z USTAWY O PRAWIE AUTORSKIM. NINIEJSZY RYSUNEK NIE MOŻE BYĆ W CAŁOŚCI LUB W CZĘŚCI PRZERYSONYANY, UZUPEŁNIONY LUB ODSTĄPIONY KOMUKOLWIEK, BEZ PISEMNEJ ZGODY AUTORA.**