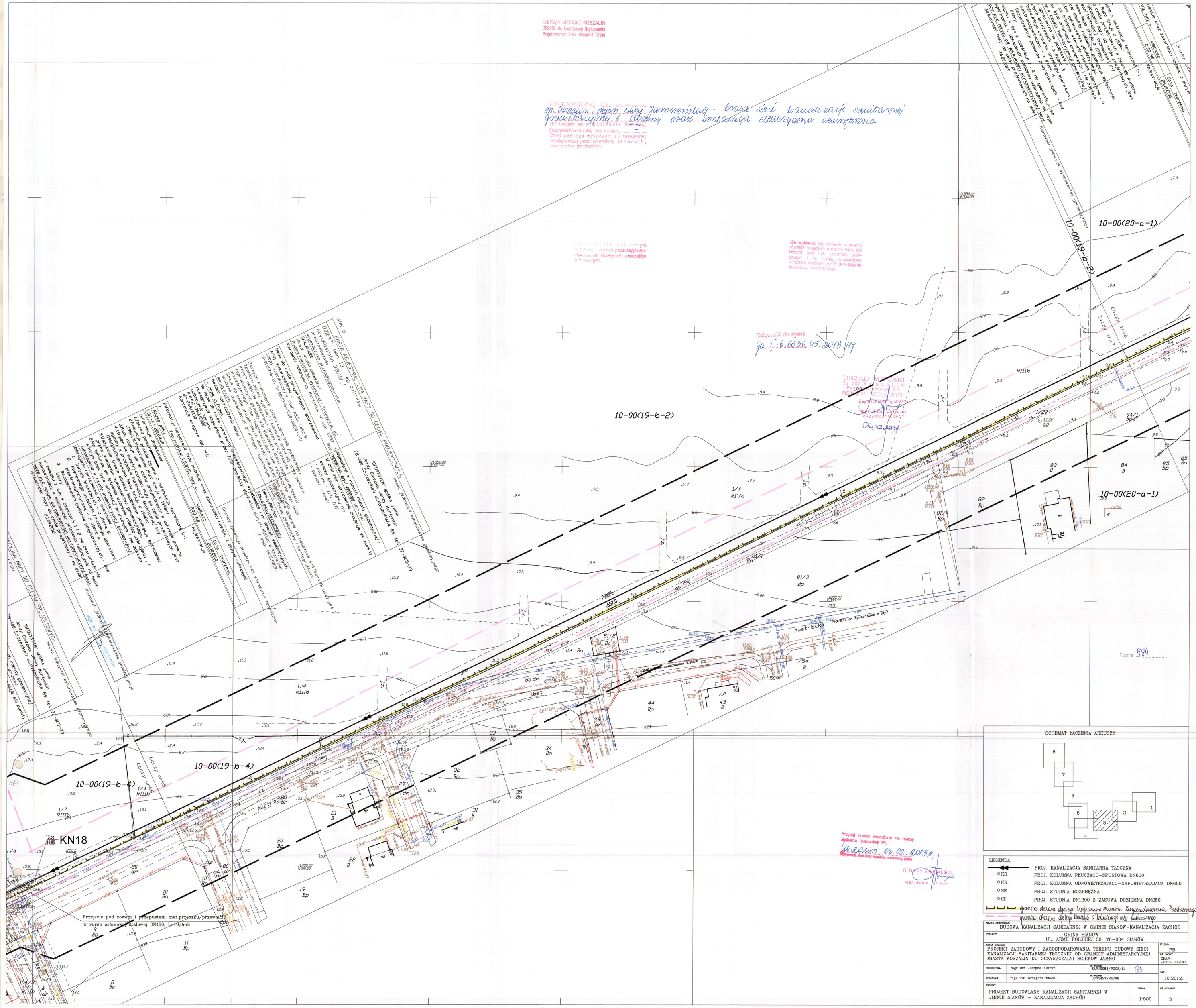

URZĄD MIEJSKI KOSZALIN
ZESPÓŁ ds. Koordynacji Usytuowania Projektowanych Sieci Uzbrojenia Terenu
UZGODNIONO USYTUOWANIE
m. Koszalin, rejon ulicy Jamneńskiej - trasa sieci kanalizacji sanitarnej grawitacyjnej i tłocznej oraz instalacja elektryczna zewnętrzna
Załącznik do opinii
Gu. T. 6.6630.45.2013.AY
URZĄD MIEJSKI
75-007 KOSZALIN
Rynek Staromiejski 6-7
WYDZIAŁ GEODEZJI I KATASTRU
Z up. PREZYDENTA MIASTA
mgr Adam Jałyński
PRZEWODNICZĄCY
06.02.2013
10-00(19-b-2)
10-00(20-a-1)
10-00(19-b-4)
KN18
Austriacka
Łączy ark6
Łączy ark7
Łączy ark5
Przejście pod rowem i przepustem met.przecsku/przewiertu w rurze osłonowej stalowej DN450, L=19,0mb
Strona 584
SCHEMAT ŁĄCZENIA ARKUSZY
LEGENDA:
PROJ. KANALIZACJA SANITARNA TŁOCZNA
KS PROJ. KOLUMNA PŁUCZĄCO-SPUSTOWA DN600
KN PROJ. KOLUMNA ODPOWIETRZAJĄCO-NAPOWIETRZAJĄCA DN600
SR PROJ. STUDNIA ROZPRĘŻNA
tZ PROJ. STUDNIA DN1200 Z ZASUWĄ DOZIEMNĄ DN250
granica obszaru objętego Miejscowym Planem Zagospodarowania Przestrzennego
granica obszaru objętego Decyzją o lokalizacji celu publicznego
NAZWA ZAMÓWIENIA: BUDOWA KANALIZACJI SANITARNEJ W GMINIE SIANÓW-KANALIZACJA ZACHÓD
INWESTOR: GMINA SIANÓW UL. ARMII POLSKIEJ 30, 76-004 SIANÓW
TREŚĆ RYSUNKU: PROJEKT ZABUDOWY I ZAGOSPODAROWANIA TERENU BUDOWY SIECI KANALIZACJI SANITARNEJ TŁOCZNEJ OD GRANICY ADMINISTARCYJNEJ MIASTA KOSZALIN DO OCZYSZCZALNI SCIEKOW JAMNO
STADIUM: PB
NR UMOWY: GKAP-272.2.20.2011
PROJEKTOWAŁ: mgr inż. Justyna Kutryn
NR UPRAWNIEŃ: ZAP/0088/POOS/11
DATA: 10.2012.
SPRAWDZIŁ: mgr inż. Grzegorz Włoch
NR UPRAWNIEŃ: U/73427/24/98
PROJEKT: PROJEKT BUDOWLANY KANALIZACJI SANITARNEJ W GMINIE SIANÓW - KANALIZACJA ZACHÓD
SKALA: 1:500
NR RYSUNKU: 3