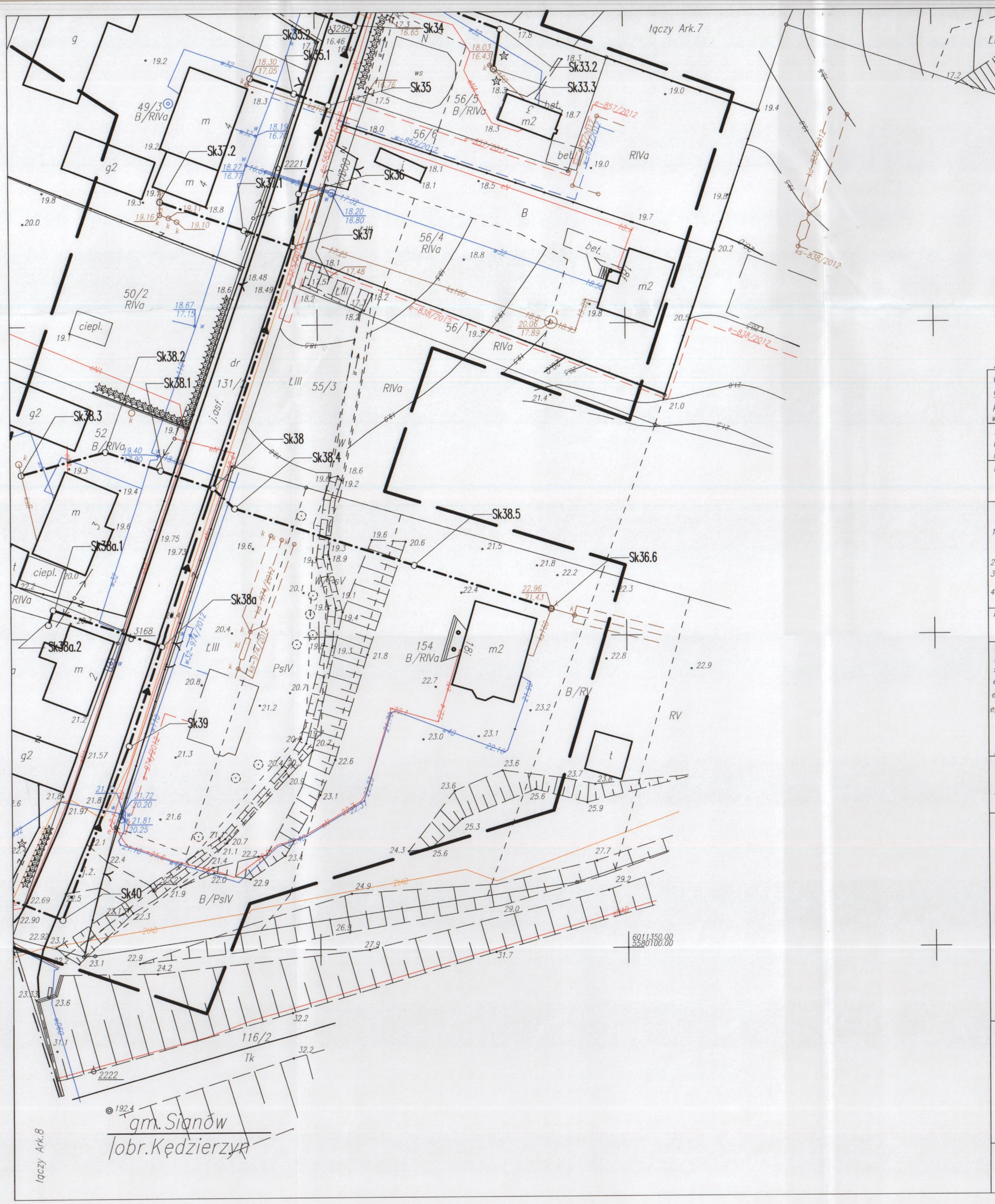

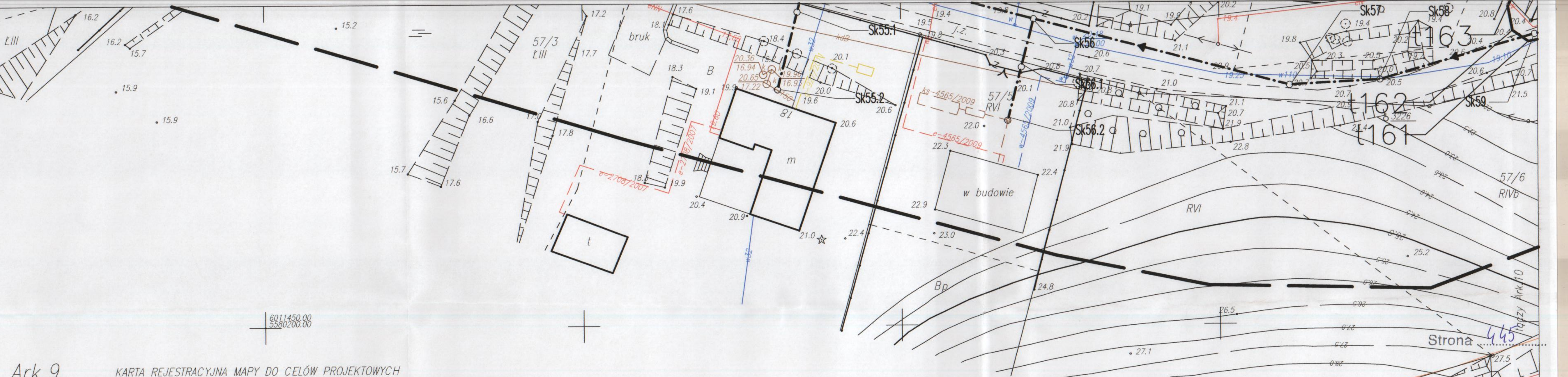

5.218.31.16.3.1

Ark.9 KARTA REJESTRACYJNA MAPY DO CELÓW PROJEKTOWYCH

OBIEKT: obr.KĘDZIERZYN wg.zakresu gmina Sianów powiat koszaliński województwo zachodniopomorskie	"GEOSYSTEM" spółka jawna Jerzy Cieszko Jerzy Martyniuk 78-400 Szczecinek ul. Koszalińska 89 tel. 94 37-405-73 nazwa jednostki wykonawstwa geodezyjnego
SKALA: 1:500 Układ współrzędnych: 2000/5 Poziom odniesienia wysokości: Kronsztad '86	
Kierownik roboty:	Wykonano w ramach roboty geodezyjnej: KERG nr: 617-2/2012
Mapę do celów projektowych sporządzono przy wykorzystaniu: 1.Mapy zasadniczej w skali 1:500 sekcje:5.218.31.16.3.1 2.Danych branżowych części uzbrojenia podziemnego 3.Pomiaru zieleni wysokiej i pomników przyrody oraz pomiaru innych obiektów wskazanych przez projektanta 4.Opracowanych geodezyjnie elementów planu zagospodarowania przestrzennego (linie rozgraniczające, linie regulacyjne, osie ulic)	W zakresie opracowania znajdują się punkty osnowy nr:brak podlegające ochronie na podstawie art. 15, art. 48 ust.1 pkt. 3 ustawy Prawo geodezyjne i kartograficzne
Metoda sporządzenia mapy: wektorowa/cyfrowa	Identyfikator:
Na mapie do celów projektowych wykazano następujące uzgodnione przez z ZUDP projekty sieci uzbrojenia terenu: e-2708/2007; e,ks,w-4565/2009; e-565/2012; e,ks,kd -838/2012; g-927/2011; e,ks,w-857/2012, ks,kd,w,e-974/2012	Granice i nr działek ewidencyjnych według danych PODGiK w Koszalinie z dnia: 24-08-2012r. Dane dotyczące granic nie spełniają obowiązujących przepisów rozporządzenia MRRiB w sprawie ewidencji gruntów i budynków
Aktualność ZUD na dzień 24-08-2012r.	
Informacje dotyczące typu nośnika oraz zawartości nośnika z danymi cyfrowymi: 1.Typ nośnika: CD 2.Zawartość: 617-2_2012.DXF 7.08 MB dn 30-08-2012r.	
Informacje dodatkowe: 1.Zakres pomiaru: 2.Redakcja znaków zgodna z instrukcją techniczną K-1 (1979) /K1(Podstawowa Mapa Kraju z 1998r.) 3.Stopień kartometryczności mapy do celów projektowych jest zgodny z przepisami instrukcji technicznej K1 (1979) / K-1 (Podstawowa Mapa Kraju z 1998r.) 4.Wszystkie trwałe obiekty podlegają wytyczeniu przez jednostkę wykonawstwa geodezyjnego 5.Nie wyklucza się istnienia w terenie również uzbrojenia, o którym brak było informacji branżowych i nie zostało odnalezione w czasie inwentaryzacji geodezyjnej	Rejestracja:
Uzbrojenie opracowano na podstawie 1. Danych branżowych z literą B 2. Pośredniego ustalenia przebiegu aparaturą elektromagnetyczną z literą A 3. Bezpośrednich pomiarów powykonawczych bez litery W związku z tym w częściach 1 i 2 nie gwarantuje się kompletności, a dokładność położenia uzbrojenia na mapie może być niższa od dokładności kartometrycznej mapy.	
Aktualność mapy do celów projektowych na dzień: 24-08-2012	GEODETA mgr inż. Jerzy Martyniuk Nr uprawnień 2393 Kierownik jednostki wykonawstwa geodezyjnego

STAROSTA KOSZALIŃSKI
ZESPÓŁ UZGADNIANIA DOKUMENTACJI PROJEKTOWEJ
W KOSZALINIE

Gonebods [illegible] kędzierzyn [illegible] sieć kan. sanitarnej grawitacyjnej i kan. sanitarnej tłocznej wraz z przepompowni kol. sanitarnej (przepompownie ścieków) [illegible] z zasilaniem energetycznym [illegible] przepompowni [illegible] Sianów

[illegible] Uzgodnienie usytuowania projektowanych sieci uzbrojenia terenu zachowuje ważność przez okres 3 lat od dnia wydania opinii w sprawie uzgadniania usytuowania projektowanych sieci uzbrojenia terenu. Uzgodnienie traci ważność w przypadku, o którym mowa w §13 rozporządzenia Ministra Rozwoju Regionalnego i Budownictwa z dnia 2 kwietnia 2001r. w sprawie geodezyjnej ewidencji sieci uzbrojenia terenu oraz zespołów uzgadniania dokumentacji projektowej (Dz. U. Nr 38, poz. 455).

1273/2012
(sygn. opinii)
Ktlin, 31.10.12.
(miejscowość i data)

Z-ca STAROSTY
(organ uzgadniający usytuowanie projektowanych sieci uzbrojenia terenu-imię, nazwisko, podpis przewodniczącego zespołu)
Jadwiga Nowaczyk
Przewodniczący Zespołu Uzgadniania Dokumentacji Projektowej

WS.23/45

LEGENDA:

- PROJ. KANALIZACJA SANITARNA TŁOCZNA
- PROJ. ZASILANIE ENERGETYCZNE
- PROJ. KANALIZACJA SANITARNA GRAWITACYJNA

NAZWA ZAMÓWIENIA: BUDOWA KANALIZACJI SANITARNEJ W GMINIE SIANÓW-KANALIZACJA ZACHÓD			
INWESTOR: GMINA SIANÓW UL. ARMII POLSKIEJ 30, 76-004 SIANÓW			
TREŚĆ RYSUNKU: PROJEKT ZABUDOWY I ZAGOSPODAROWANIA TERENU BUDOWY SIECI KANALIZACJI SANITARNEJ GRAWITACYJNEJ I TŁOCZNEJ WRAZ Z PRZEPOMPOWNIAMI ŚCIEKÓW W MIEJSCOWOŚCI KĘDZIERZYN			STADIUM: PB NR UMOWY: GKAP--272.2.20.2011
PROJEKTOWAŁ	mgr inż. Grzegorz Włoch	NR UPRAWNIEŃ U.73427/24/98	DATA
SPRAWDZIŁ	mgr inż. Ewa Zinowska - Suska	NR UPRAWNIEŃ ZAP/0166/PWOS/07	10.2012.
PROJEKT: PROJEKT BUDOWLANY KANALIZACJI SANITARNEJ W GMINIE SIANÓW - KANALIZACJA ZACHÓD		SKALA 1:500	NR RYSUNKU 23